

BANCADA CONSUTÓRIOS - A CONSTRUIR

ESCALA_1/20

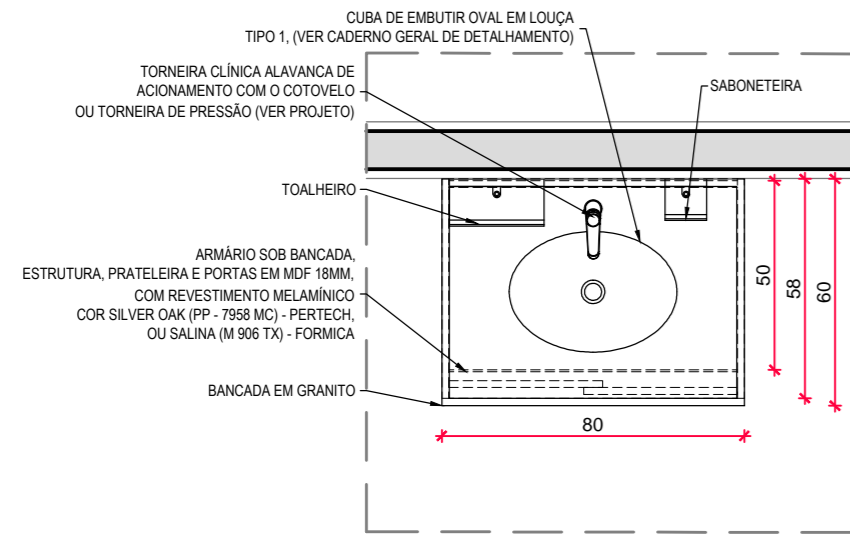

37 PLANTA BAIXA
BANCADA DE 80x60x85 ESC.: 1/20

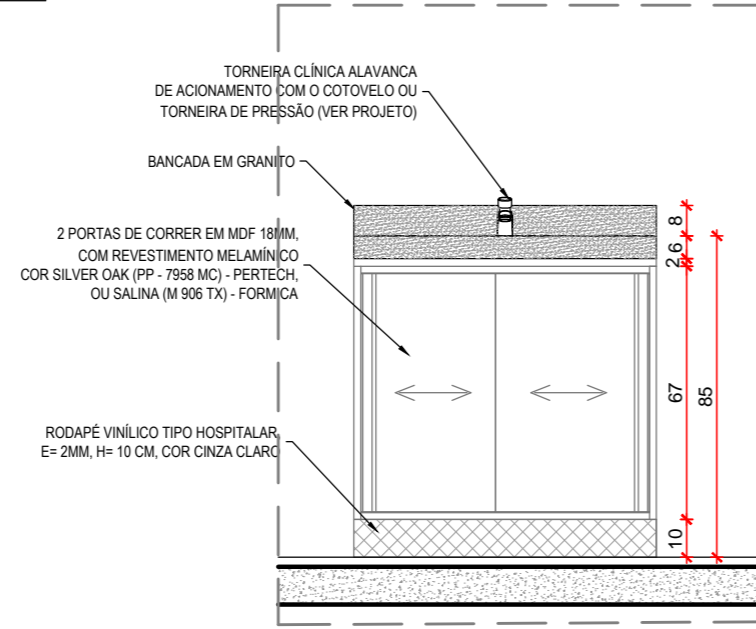

38 ELEVÇÃO C/ PORTA
BANCADA DE 80x60x85 ESC.: 1/20

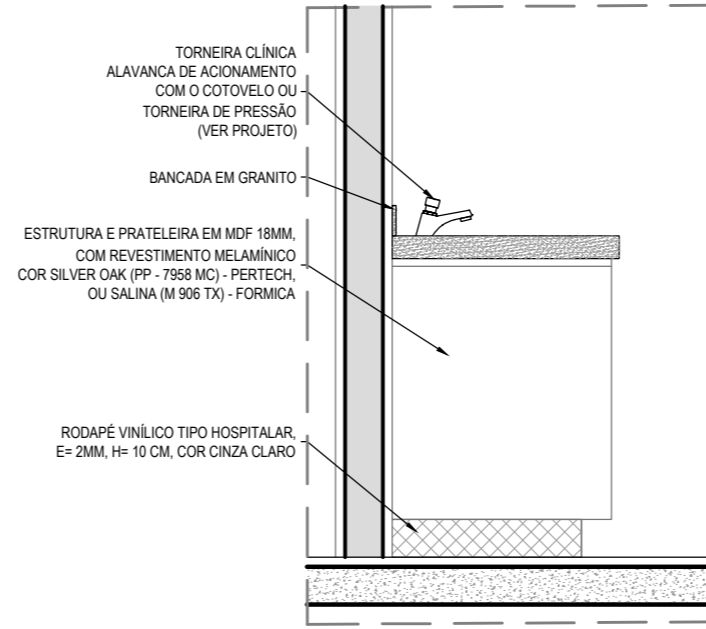

39 VISTA LATERAL
BANCADA DE 80x60x85 ESC.: 1/20

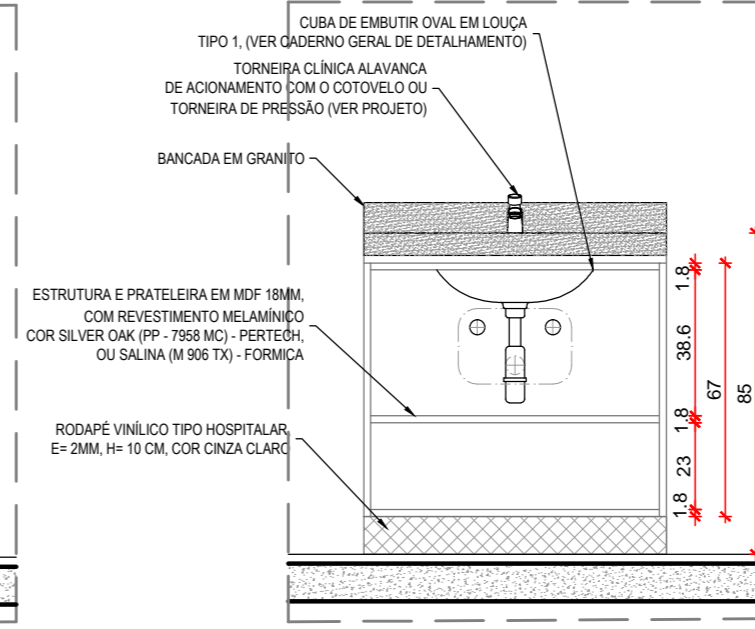

40 ELEVÇÃO S/ PORTA
BANCADA DE 80x60x85 ESC.: 1/20

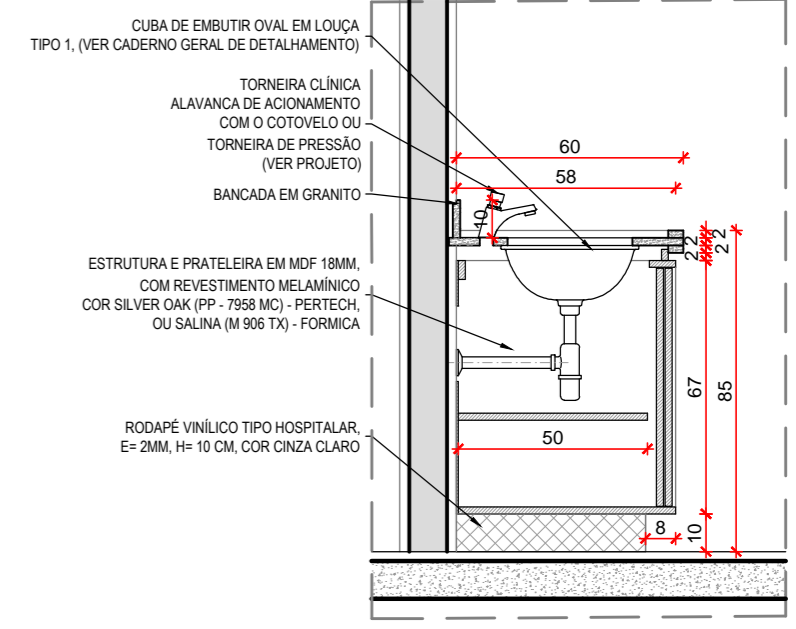

41 VISTA LATERAL
BANCADA DE 80x60x85 ESC.: 1/20

BANCADA SALA VERMELHA - A CONSTRUIR

ESCALA_1/20

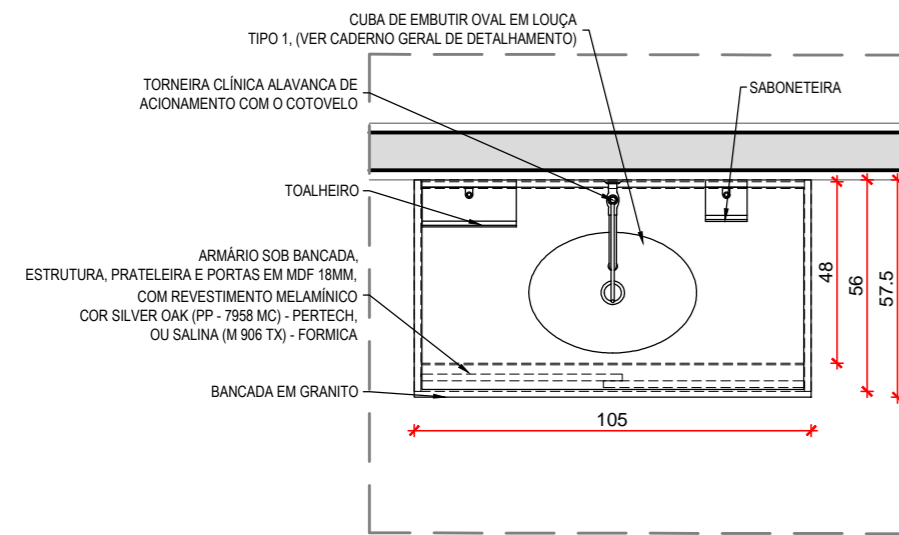

42 PLANTA BAIXA
BANCADA DE 105x57,5x85 ESC.: 1/20

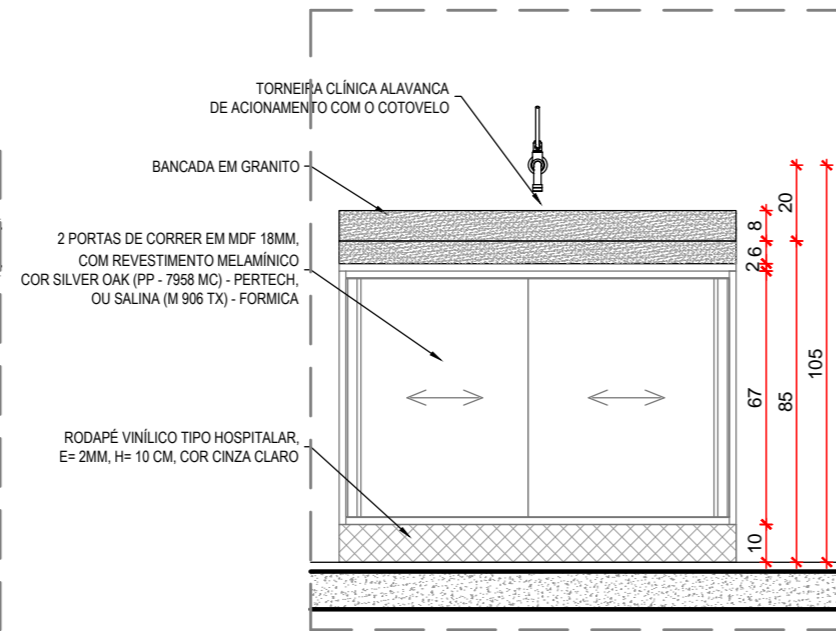

43 ELEVÇÃO C/ PORTA
BANCADA DE 105x57,5x85 ESC.: 1/20

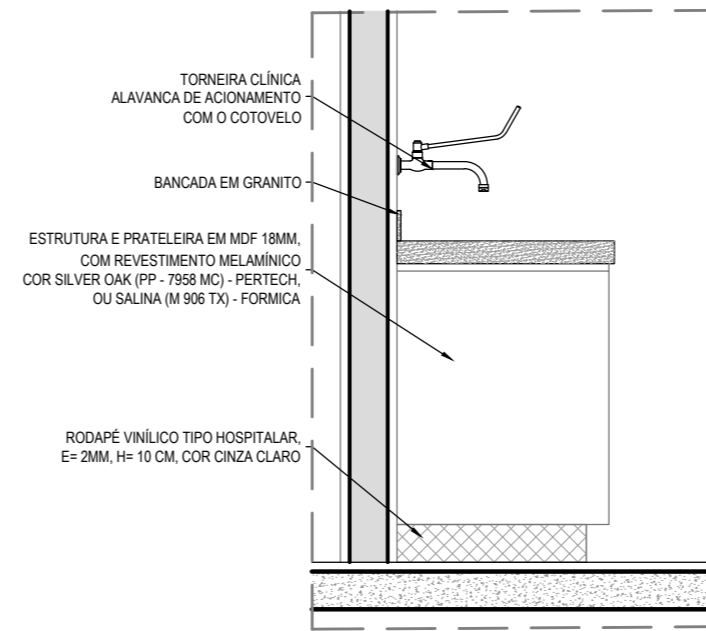

44 VISTA LATERAL
BANCADA DE 105x57,5x85 ESC.: 1/20

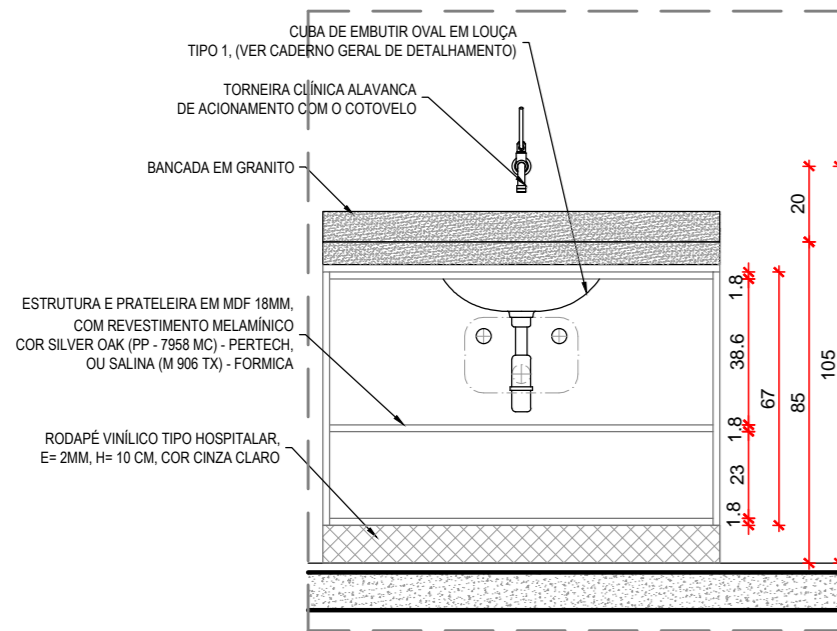

45 ELEVÇÃO S/ PORTA
BANCADA DE 105x57,5x85 ESC.: 1/20

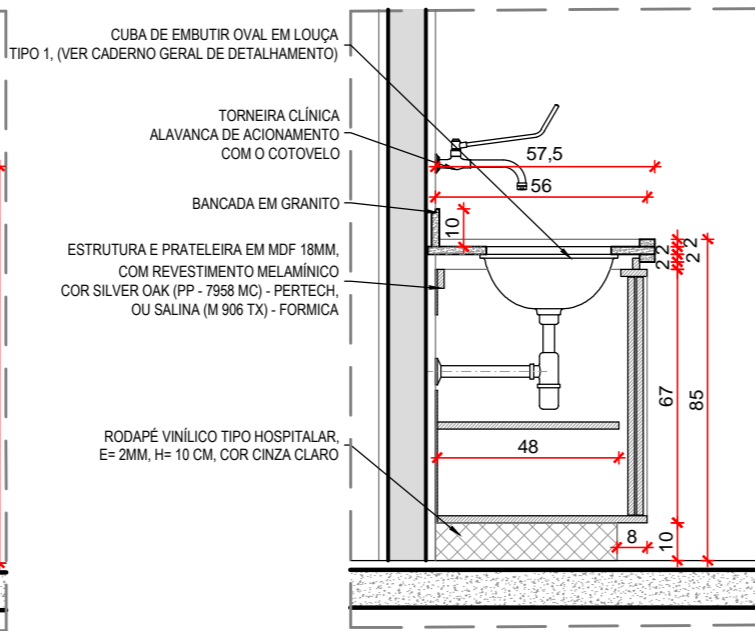

46 VISTA LATERAL
BANCADA DE 105x57,5x85 ESC.: 1/20

CREA:

DIREITOS AUTORAIS RESERVADOS. PROIBIDA A REPRODUÇÃO OU ALTERAÇÃO SEM A PREVIA AUTORIZAÇÃO DO AUTOR DO PROJETO



UNIVERSIDADE FEDERAL DE UBERLÂNDIA
DIRETORIA DE INFRAESTRUTURA
DIVISÃO DE PROJETOS

PROJETO DE REFORMA LABORATÓRIO DE HABILIDADES - FAMED

PROJETO:
BLOCO 4K - CAMPUS JARDIM UMUARAMA
LABORATÓRIO DE HABILIDADES - FAMED

ASSINATURAS:

PROPRIETÁRIO: UNIVERSIDADE FEDERAL DE UBERLÂNDIA

AUTOR DO PROJETO BÁSICO: CLARICE COSTA FERREIRA
CAU A9340-8

AUTOR DO PROJETO EXECUTIVO:

RESP. TÉCNICO EXEC.:

NOME DO ARQUIVO: CJU_4K_ARQ.AP.R2_2015_U00.R00.DWG

CONTEÚDO:
DETALHES DE BANCADAS, CUBAS, ARMÁRIOS;

TERRENO

ÁREA(m²)

AMBIENTES	ÁREA(m²)
ENFERMARIA	34,83 m²
CONSULTÓRIOS	31,35 m²
SALA DE PROCESSOS	17,49 m²
SALA VERMELHA	23,48 m²
SALA EM ESPELHO	32,73 m²
RECEPÇÃO	25,18 m²
SALA DE REUNIÕES	18,53 m²
SALA TÉCNICA	7,58 m²
ÁREA DE INTERVENÇÃO	363,80 m²

TOTAL ÁREA CONSTRUIDA:

TAXA DE OCUPAÇÃO:
CA:

ESCALA: INDICADAS DATA: 04/09/2015

DESENHO: FOLHA:

LUCILENE ROMÁRIO LIMA
MATHEUS H. B. DE LIMA
03/03

ÁREA DA FRANQUIA: 0,50 m²