BANCADA_ENFERMARIA_-_A_CONSTRUIR
ESCALA_1/20

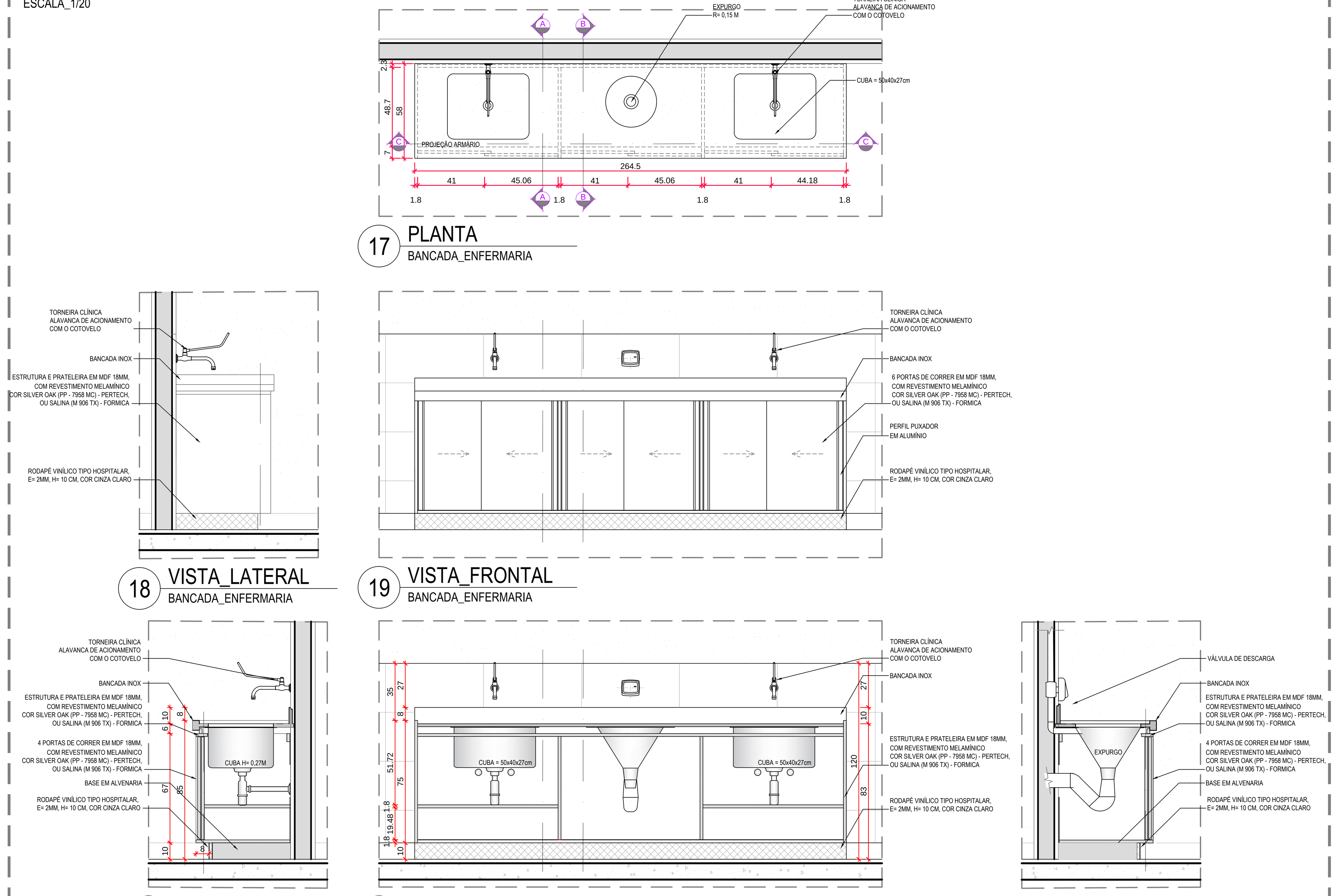

17 PLANTA — BANCADA_ENFERMARIA
18 VISTA_LATERAL — BANCADA_ENFERMARIA
19 VISTA_FRONTAL — BANCADA_ENFERMARIA
20 CORTE_CUBA — BANCADA_ENFERMARIA
21 CORTE_FRONTAL — BANCADA_ENFERMARIA
22 CORTE_EXPURGO — BANCADA_ENFERMARIA

ARMÁRIO_SALA_VERMELHA_-_A_CONSTRUIR
ESCALA_1/20

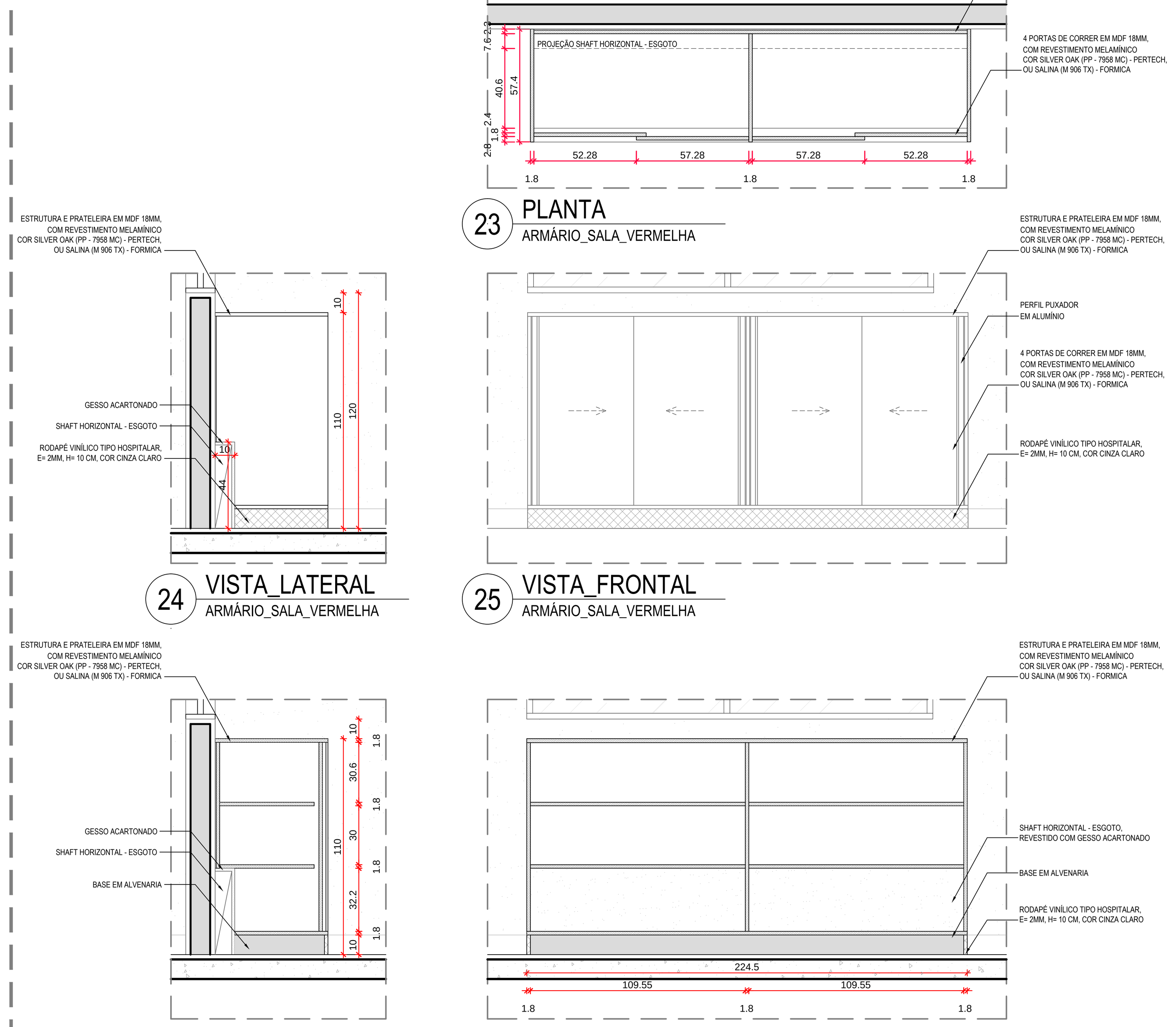

23 PLANTA — ARMÁRIO_SALA_VERMELHA
24 VISTA_LATERAL — ARMÁRIO_SALA_VERMELHA
25 VISTA_FRONTAL — ARMÁRIO_SALA_VERMELHA
26 CORTE_LATERAL — ARMÁRIO_SALA_VERMELHA
27 CORTE_FRONTAL — ARMÁRIO_SALA_VERMELHA

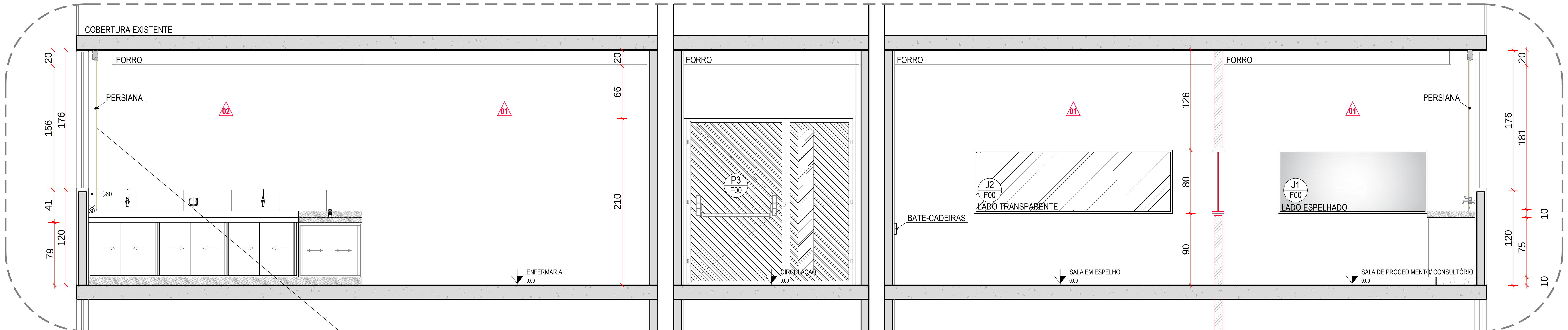

28 CORTE AA - A CONSTRUIR
2º PAVIMENTO - BLOCO 4K - UMUARAMA ESC.:1/25

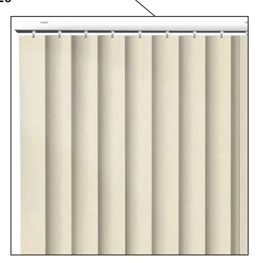

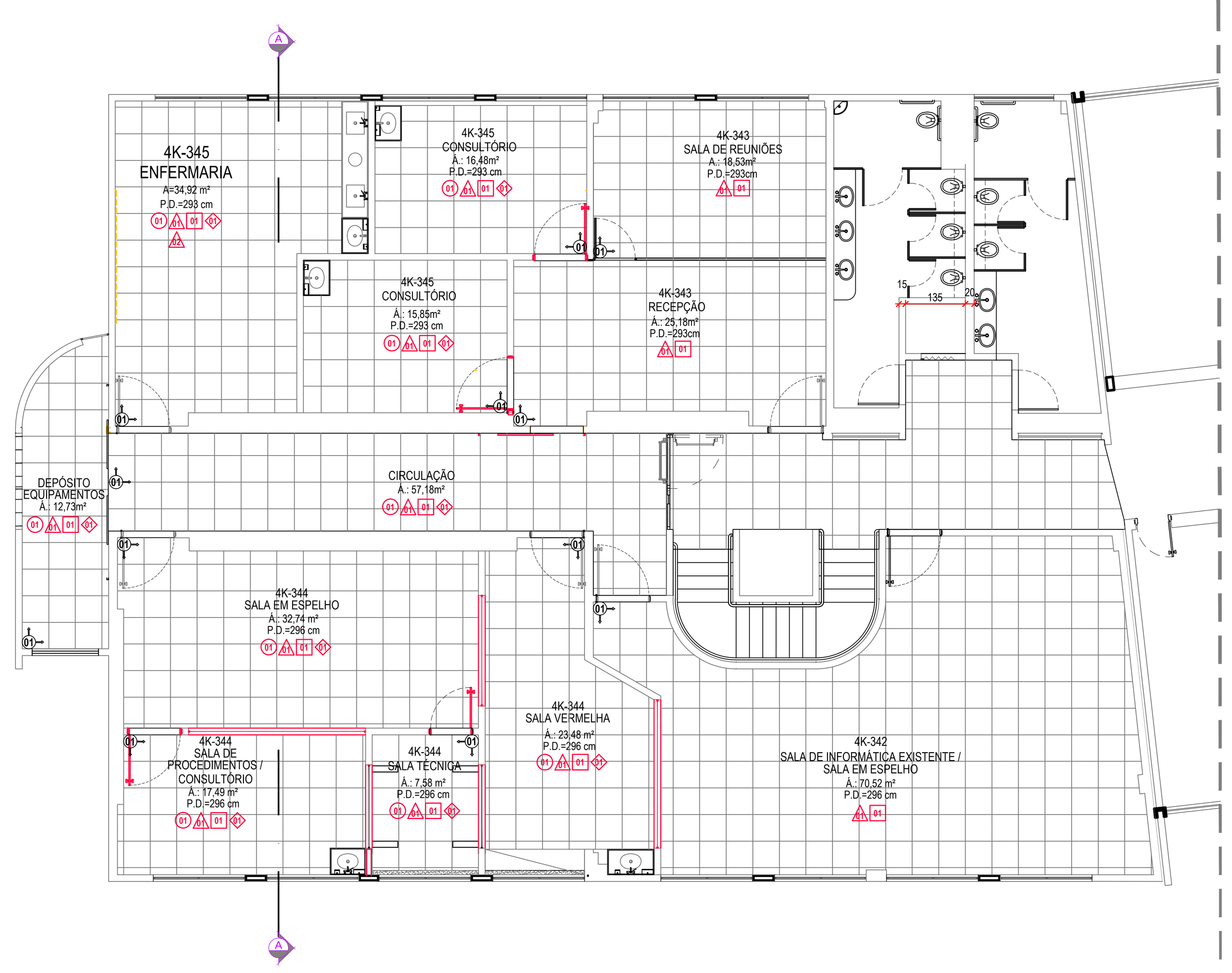

29 PLANTA DE PISO - A CONSTRUIR
BLOCO 4K - CAMPUS JARDIM UMUARAMA ESC.: 1/100

DETALHE_PORTA_CORTA-FOGO_-_A_CONSTRUIR
ESCALA_1/25

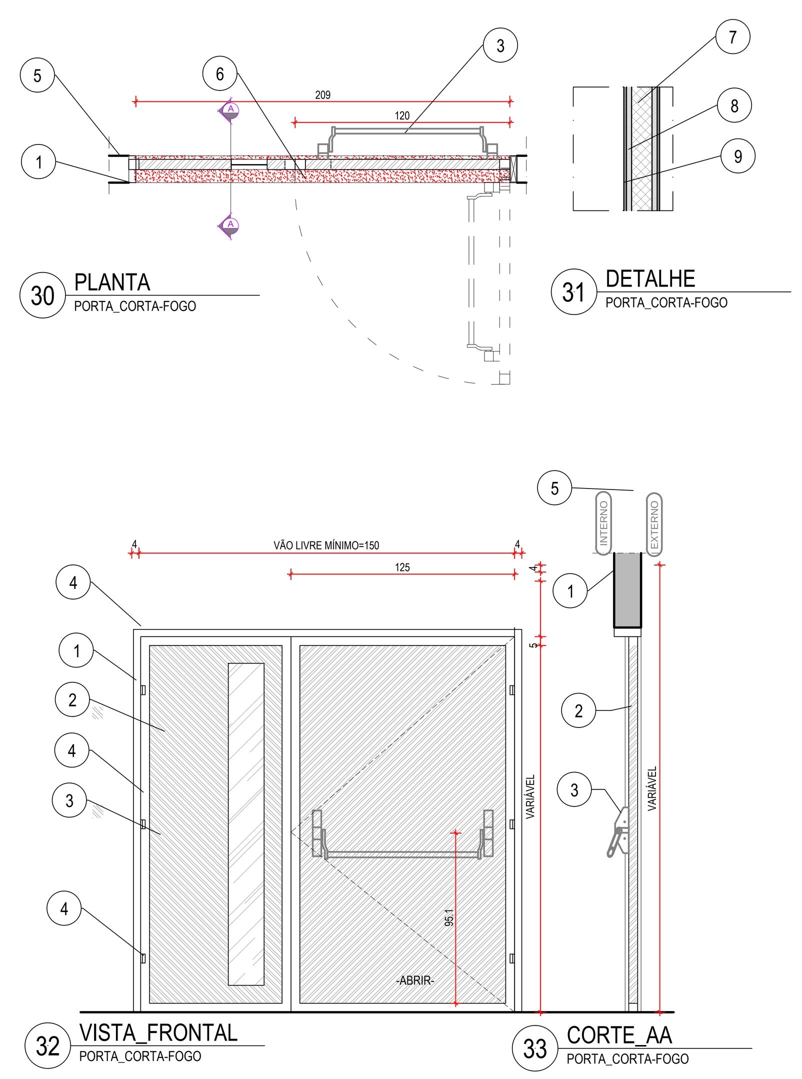

30 PLANTA — PORTA_CORTA-FOGO
31 DETALHE — PORTA_CORTA-FOGO
32 VISTA_FRONTAL — PORTA_CORTA-FOGO
33 CORTE_AA — PORTA_CORTA-FOGO

LEGENDA
1 - REQUADRO EM ALUMÍNIO LINHA 30 COM PINTURA ELETROSTÁTICA
2 - FOLHA EM COMPENSADO 4MM COM PREENCHIMENTO EM LÃ DE VIDRO RÍGIDA 5MM E REVESTIMENTO EM CHAPAS GALVANIZADAS E COM PERFIS DE ACABAMENTO TAMBÉM GALVANIZADOS, COM PINTURA ELETROSTÁTICA
3 - FECHADURA COM MAÇANETA TIPO BARRA ANTI-PÂNICO
4 - DOBRADIÇA
5 - ALVENARIA
6 - SOLEIRA
7 - LÃ DE VIDRO RÍGIDA 25MM
8 - COMPENSADO 4MM
9 - CHAPA GALVANIZADA #16

MESA_SALA_TÉCNICA_-_A_CONSTRUIR
ESCALA_1/20

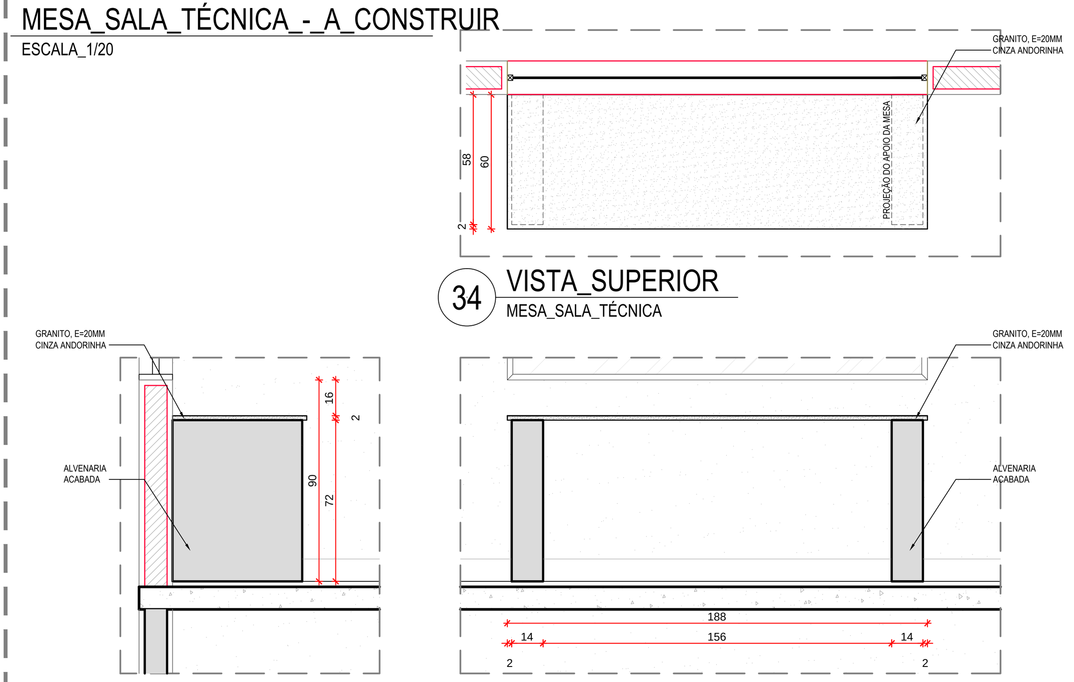

34 VISTA_SUPERIOR — MESA_SALA_TÉCNICA
35 VISTA_LATERAL — MESA_SALA_TÉCNICA
36 VISTA_FRONTAL — MESA_SALA_TÉCNICA

QUADRO DE ACABAMENTO

A | PISO EXISTENTE

CÓD. PROJETO	DESCRIÇÃO	ACAB. PISO E RODAPÉ	PINTURA	IMPERMEAB.
01	PISO VINÍLICO, PAVIFLEX INTENSITY, COR 9210904/9211904 DA TARKETT, 30X30cm, e:2mm	_	_	_

B | PAREDES EXISTENTE

CÓD. PROJETO	DESCRIÇÃO	ESTRUT. DE CONCRETO	VED., FECHAM. E ACAB.	PINTURA	IMPERMEAB.
01	H=ATÉ 140 cm: PINTURA TINTA ACRÍLICA, BASE ÁGUA, SEM CHEIRO, ANTIMOFO, COR BEGE, ACABAMENTO SEMIBRILHO; H= 140 cm ATÉ O TETO: PINTURA TINTA ACRÍLICA, BASE ÁGUA, SEM CHEIRO, ANTIMOFO, COR BRANCO NEVE, ACABAMENTO SEMIBRILHO; APLICAÇÃO SOBRE MASSA CORRIDA DE SECAGEM RÁPIDA, PARA NIVELAR E CORRIGIR (ÁREA INTERNA)	_	_	_	_

C | TETO EXISTENTE

CÓD. PROJETO	DESCRIÇÃO	ACAB. TETO	PINTURA	IMPERMEAB.
01	LÃ MINERAL APLICADA SOB LAJE	_	_	_

D | RODAPÉ EXISTENTE

CÓD. PROJETO	DESCRIÇÃO	CÓD. NO CADERNO GERAL ACAB. PISO E RODAPÉ
01	RODAPÉ VINÍLICO, LINHA PAVIFLEX INTENSITY, COR 9210904/9211904 DA TARKETT, e:2mm	_

E | INSTALAÇÕES ESPECIAIS EXISTENTES

CÓD. PROJETO	DESCRIÇÃO	CÓDIGO NO CADERNO GERAL
	PONTO DE ENERGIA - *TOMADA ALTA*	_
	PONTO DE ENERGIA - *TOMADA MÉDIA*	_
	PONTO DE ENERGIA - *TOMADA BAIXA*	_
R	PONTO DE LÓGICA	_
	PONTO DE INTERRUPTOR	_
P	CAIXA DE PASSAGEM	_
S/T	CAIXA DE PASSAGEM S/ TAMPA	_
P	PROJETOR EXISTENTE NO TETO	_
	VENTILADOR DE TETO	_
	LAMPADA FLUORESCENTE	_
	CANALETA	_

F | ESQUADRIAS EXISTENTES

CÓD. PROJETO	DIMENSÕES (compr. x alt. x peitoril)	TIPO	MATERIAL	QUANT.	ESQUADRIA	PINTURA	FECHADURA	MAÇANETA	DOBRADIÇA
			PORTAS						
PE F00	114x210	PORTA DE 1 FOLHA	MADEIRA	7	_	_	_	_	_
			JANELAS						
JE F00	207x176x120	MAXIM-AR , 3 FOLHAS	METALON	14	_	_			
JE1 F00	323x55x238	VENEZIANA FIXA	METALON	1	_	_			

CÓDIGOS NO CADERNO GERAL: ESQUADRIA, PINTURA, METAL, INOX E METALON (FECHADURA, MAÇANETA, DOBRADIÇA)

OBSERVAÇÃO
TODAS AS JANELAS EXISTENTES DEVERÃO RECEBER PINTURA NOVA COM TINTA ESMALTADA PARA METALON NA COR EXISTENTE.

G | PISO REFORMA

CÓD. PROJETO	DESCRIÇÃO	ACAB. PISO E RODAPÉ	PINTURA	IMPERMEAB.
01	PISO VINÍLICO, 60X60 CM, E=2MM, COR CINZA CLARO, INCLUINDO SOLEIRA. OBS.: TODOS OS AMBIENTES DEVERÃO RECEBER PISO NOVO.	PIS-09a	_	_

H | PAREDES REFORMA

CÓD. PROJETO	DESCRIÇÃO	ESTRUT. DE CONCRETO	VED., FECHAM. E ACAB.	PINTURA	IMPERMEAB.
01	TINTA ACRÍLICA TIPO HOSPITALAR - ACABAMENTO ACETINADO, COM BAIXO ODOR, BOA RESISTÊNCIA A MANCHAS E PENETRAÇÃO DE VÁRIOS PRODUTOS, LAVÁVEL, COR BRANCO GELO. APLICAÇÃO SOBRE MASSA CORRIDA PVA, NIVELADA, DE SECAGEM RÁPIDA.	_	_	_	_
02	H=ATÉ 120 cm: PORCELANATO 60 cm x 30 cm, COR BRANCA, RETIFICADO, JUNTA MÁXIMA 3 mm, REJUNTE CIMENTÍCIO FLEXÍVEL PARA PORCELANATO, COR BRANCA; H= 120 cm ATÉ O TETO: TINTA ACRÍLICA TIPO HOSPITALAR - ACABAMENTO ACETINADO, COM BAIXO ODOR, BOA RESISTÊNCIA A MANCHAS E PENETRAÇÃO DE VÁRIOS PRODUTOS, LAVÁVEL, COR BRANCO GELO. APLICAÇÃO SOBRE MASSA CORRIDA PVA, NIVELADA, DE SECAGEM RÁPIDA.	_	VFA-19	_	_

I | TETO REFORMA

CÓD. PROJETO	DESCRIÇÃO	ACAB. TETO	PINTURA	IMPERMEAB.
01	FORRO EM GESSO ACARTONADO, LIXADO, REGULARIZADO E PINTADO COM TINTA LATEX PARA GESSO, COR BRANCO GELO, ACABAMENTO SEMI-BRILHO, FIXADO EM ESTRUTURA METÁLICA, 20 CM ABAIXO DA LAJE.	TET-03	PIN-09	_

J | RODAPÉ REFORMA

CÓD. PROJETO	DESCRIÇÃO	CÓD. NO CADERNO GERAL ACAB. PISO E RODAPÉ
01	RODAPÉ VINÍLICO TIPO HOSPITALAR, E= 2mm, H= 10 CM, COR CINZA CLARO.	_

L | INSTALAÇÕES ESPECIAIS REFORMA

CÓD. PROJETO	DESCRIÇÃO	CÓDIGO NO CADERNO GERAL
ARC	PONTO DE AR CONDICIONADO	_
	PONTO DE ENERGIA 220V - *TOMADA ALTA*	_
	PONTO DE ENERGIA 220V - *TOMADA MÉDIA*	_
	PONTO DE ENERGIA 220V - *TOMADA BAIXA*	_
	PONTO DE ENERGIA 110V - *TOMADA ALTA*	_
	PONTO DE ENERGIA 110V - *TOMADA MÉDIA*	_
	PONTO DE ENERGIA 110V - *TOMADA BAIXA*	_
PT	CAIXA DE PASSAGEM S/ TAMPA	_
AF.BA	PONTO DE ÁGUA FRIA - *BANCADA*	_
L	PONTO DE ESGOTO LÍQUIDO	_

OBSERVAÇÃO
OS PONTOS ELÉTRICOS E HIDRÁULICOS INDICADOS NESTE PROJETO ARQUITETÔNICO SÃO APENAS ILUSTRATIVOS, DEVENDO SEREM COMPATIBILIZADOS COM O PROJETO ELÉTRICO E HIDROSSANITÁRIO.

M | ESQUADRIAS REFORMA

CÓD. PROJETO	DIMENSÕES (compr. x alt. x peitoril)	TIPO	MATERIAL	QUANT.	ESQUADRIA	PINTURA	FECHADURA	MAÇANETA	DOBRADIÇA
			PORTAS						
P1 F00	114x210	PORTA DE GIRO 1 FOLHA	MADEIRA, LIXADA, APLICAÇÃO FUNDO BRANCO PREPARADOR PARA MADEIRA E TINTA A ÓLEO, ACABAMENTO SEMI-BRILHO	2	ESQ-03d	_	_	_	
P2 F00	90x210	PORTA DE GIRO 1 FOLHA	MADEIRA, LIXADA, APLICAÇÃO FUNDO BRANCO PREPARADOR PARA MADEIRA E TINTA A ÓLEO, ACABAMENTO SEMI-BRILHO	1	ESQ-03d	_	_	_	
P3 F00	120x210	PORTA DE GIRO 1 FOLHA	TIPO CORTA-FOGO, FERRO, PINTURA COR BRANCA, ACABAMENTO SEMI-BRILHO	1	_	_	_	_	
P4 F00	110x210	PORTA DE CORRER 2 FOLHAS	VIDRO TEMPERADO, E= 10MM, MONTANTES E TRILHOS EM ALUMINIO ANODIZADO COR BRANCA	1	ESQP-06c	_	_	_	
P5 F00	90x210	PORTA GIRO 1 FOLHA	DIVISÓRIA COR BRANCA	1	_	_	_	_	
P6 F00	125x210	PORTA DE CORRER 1 FOLHA	VIDRO TEMPERADO, E= 10MM, MONTANTES E TRILHOS EM ALUMINIO ANODIZADO COR BRANCA	1	ESQP-06b	_	_	_	
			JANELAS						
J1 F00	188x80x90	FIXA , 2 FOLHAS DE VIDRO PELÍCULA REFLETIVA	VIDRO LÂMINADO, 10mm, COR INCOLOR PERFIL EM ALUMÍNIO, COR BRANCA	2	_	_			
J2 F00	250x80x90	FIXA , 2 FOLHAS DE VIDRO PELÍCULA REFLETIVA	VIDRO LÂMINADO, 10mm, COR INCOLOR PERFIL EM ALUMÍNIO, COR BRANCA	1	_	_			
J3 F00	335x80x90	FIXA , 2 FOLHAS DE VIDRO PELÍCULA REFLETIVA	VIDRO LÂMINADO, 10mm, COR INCOLOR PERFIL EM ALUMÍNIO, COR BRANCA	1	_	_			
J4 F00	400x80x90	FIXA , 2 FOLHAS DE VIDRO PELÍCULA REFLETIVA	VIDRO LÂMINADO, 10mm, COR INCOLOR PERFIL EM ALUMÍNIO, COR BRANCA	1	_	_			

CÓDIGOS NO CADERNO GERAL: ESQUADRIA, PINTURA, METAL, INOX E METALON (FECHADURA, MAÇANETA, DOBRADIÇA)

OBSERVAÇÃO
AS MÉDIDAS DAS PORTAS SE REFEREM AO VÃO LIVRE - UNIDADE (cm)

N | MOBILIÁRIO

CÓD. PROJETO	DESCRIÇÃO	QUANT.	CÓDIGO NO CADERNO GERAL
01.01.01.003	MESA RETANGULAR - LINHA REVENA - MDP COR MAPLE BILBAO - ESTRUTURA COR CRISTAL - 120x60x74 cm	5	-
01.01.02.003	MESA ORGÂNICA - LINHA REVENA - MDP COR MAPLE BILBAO - ESTRUTURA COR CRISTAL - 140x120x60x60x74 cm	2	-
01.01.06.002	MESA REUNIÃO RETANGULAR - LINHA REVENA - MDP COR MAPLE BILBAO - ESTRUTURA COR CRISTAL - 270x100x120x74 cm	1	-
02.01.01.002	ARMÁRIO BAIXO - LINHA REVENA - MDP COR MAPLE BILBAO - 80x47,8x74 cm	3	-
02.01.01.006	ARMÁRIO ALTO - LINHA REVENA - MDP COR MAPLE BILBAO -80x47,8x210 cm	4	-
03.01.03.001	GAVETEIRO - LINHA REVENA - MDP COR MAPLE BILBAO -40x60x74 cm	8	-
-	CADEIRA ESCOLAR USE ASSENTO E ENCOSTO: POLIPROPILENO COR AZUL, PRANCHETA: MDP, ESTRUTURA: AÇO	18	-
-	CADEIRA OPERACIONAL ESPALDAR MÉDIO, APÓIA-BRAÇOS COM REGULÁGEM, ASSENTO E ENCOSTO: POLIPROPILENO, ACABAMENTO VF-PVC FLEXLEATHER COR: VF-AN	3	-
-	CADEIRA OPERACIONAL SECRETÁRIA, ESPALDAR MÉDIO, SEM APÓIA-BRAÇOS, ACABAMENTO COR CINZA, ESTRUTURA FIXA NA OPÇÃO PALITO	26	-
-	ARMÁRIO ESCANINHO DE 12 PORTAS, CHAPA GALVANIZADA RESISTENTE A CORROSÃO, PÉ, FECHAMENTO COM MOEDA OU FICHA, DIMENSÕES 90x45x182 cm	2	-
-	CAMA HOSPITALAR, DIMENSÕES: 190x65x80 cm	5	-
-	MACA COM ESTRUTURA EM TUBO DE 1"¼, PINTURA ELETROSTÁTICA À PÓ NA COR BRACAR, LEITO ESTOFADO C/ CABECEIRA REGULÁVEL, REVESTIMENTO EM COURVIN, PÉS C/ PONTEIRAS PLÁSTICAS, DIMENSÕES:180x65x80 cm	2	-

O | METAIS, INOX E METALON

CÓD. PROJETO	DESCRIÇÃO	QUANT.	CÓDIGO NO CADERNO GERAL
-	TORNEIRA CLINICA PAREDE	4	-
MIM-01d	TORNEIRA CROMADA TEMPORIZADA DE MESA BICA BAIXA	3	MIM-01d
MIM-04b	CUBA EM INOX FUNDA (50x40x30)	2	Mim-04b
MIM-11a	SIFÃO PARA LAVATÓRIO	5	Mim-11a
MIM-11b	SIFÃO PARA PIA DE COZINHA	2	Mim-11a

P | LOUÇAS

CÓD. PROJETO	DESCRIÇÃO	QUANT.	CÓDIGO NO CADERNO GERAL
LOU-01a	CUBA DE EMBUTIR OVAL TIPO 1	5	LOU-01a

Q | ACESSÓRIOS

CÓD. PROJETO	DESCRIÇÃO	QUANT.	CÓDIGO NO CADERNO GERAL
ACS-02	TOALHEIRO	2	ACS-02
ACS-03	SABONETEIRA	2	ACS-03
ACS-04a	LIXEIRA DE AÇO INOX COM TAMPA BASCULANTE 20L	5	ACS-04a

R | EQUIPAMENTO

CÓD. PROJETO	DESCRIÇÃO	CÓDIGO NO CADERNO GERAL
01	TV	-
02	COMPUTADOR DE VÍDEO	-
03	RÉGUA DE GASES SIMULADA	-
04	MICROFONE PENDURADO NO TETO	-
05	AUTOFALANTE NO TETO	-
06	CÂMERAS FIXADAS NO TETO	-
07	MONITOR MULTIPARÂMETRO SILMULADO (WIRELESS)	-
08	NEGATOSCÓPIO	-
09	QUADRO BRANCO 120x120 cm	-
10	PROJETOR	-
11	TELA DE PROJEÇÃO	-

S | LEGENDA DE REFORMA

(vermelho hachurado)	A CONSTRUIR - DRY WALL, E= 14 CM, LIXADO E REGULARIZADO, PITURA LÁTEX P/ GESSO, COR BRANCA, ACABAMENTO SEMI-BRILHO. RECHEIO EM LÃ MINERAL.
(amarelo tracejado)	A DEMOLIR
(cinza)	EXISTENTE

T | LEGENDA DE DIVISÓRIA

	D-M.PP	DIVISÓRIA EM LAMINADO MELAMÍNICO. PAINEL-PAINEL
	D-M.PV	DIVISÓRIA EM LAMINADO MELAMÍNICO. PAINEL-VIDRO - COR BRANCA, PERFIS DE ALUMÍNIO COR BRANCA

SITUAÇÃO
ESCALA
ESCALA: 1/XX

IMPLANTAÇÃO
ESCALA
ESCALA

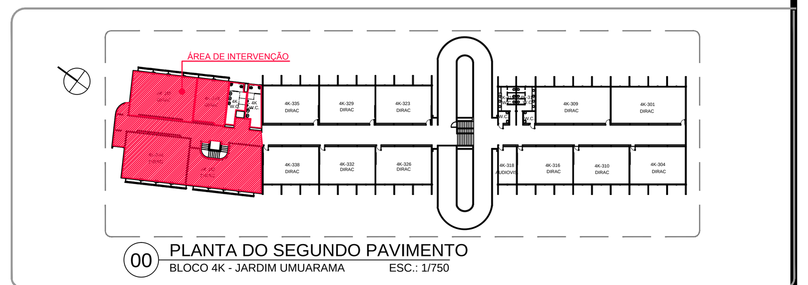

00 PLANTA DO SEGUNDO PAVIMENTO
BLOCO 4K - JARDIM UMUARAMA ESC.: 1/750

NOTAS TÉCNICAS

Nº	NOTA	Nº	NOTA
1			
2	QUALQUER ALTERAÇÃO/MODIFICAÇÃO DEVERÁ PASSAR POR APROVAÇÃO E AUTORIZAÇÃO DE TRÊS MEMBROS: O RESPONSÁVEL TÉCNICO PELO PROJETO BÁSICO, RESPONSÁVEL TÉCNICO DO PROJETO EXECUTIVO E O FISCAL DA OBRA.	7	A APROVAÇÃO DESTE PROJETO NÃO SIGNIFICA O RECONHECIMENTO DA PREFEITURA, DO DIREITO DE PROPRIEDADE DO TERRENO.
3	DEVERÁ SER PREVISTO PONTO DE DRENO E ENERGIA PARA INSTALAÇÃO DO AR CONDICIONADO EM TODOS OS AMBIENTES INDICADOS.	8	OS VALORES NAS TABELAS REFEREM-SE AS ÁREAS CONSTRUÍDAS. OS VALORES EM PLANTA REFEREM-SE AS ÁREAS ÚTEIS.
4	TODAS AS DIVISÓRIAS DEVERÃO SER ALINHADAS AOS MONTANTES DAS ESQUADRIAS	9	OS NÍVEIS DAS EDIFICAÇÕES DEVERÃO SER VERIFICADOS E ANALISADOS DURANTE A OBRA.
5	TODAS AS PORTAS DEVERÃO TER PRENDEDORES MAGNÉTICOS	10	A PAGINAÇÃO DO FORRO FOI DEFINIDA JUNTO AO PROJETO ELÉTRICO.
6	O ENGENHEIRO RESPONSÁVEL PELO CÁLCULO DA ESTRUTURA DEVERÁ SE ATENTAR PARA AS PASSAGENS ELÉTRICAS, HIDRÁULICAS, EXAUSTÃO E AR CONDICIONADO	11	QUE O HABITE-SE SÓ SERÁ FORNECIDO PARA: PROJETOS EXECUTADOS SEM MODIFICAÇÕES; REDE DE ÁGUA PLUVIAL NÃO LIGADA A REDE DE ESGOTO E VICE-E-VERSA; PLANTIO DE 01 (UMA) ÁRVORE A CADA 12,00 M DE PASSEIO. DEVERÁ SER MANTINDO EM OBRA UMA CÓPIA DESDE DOCUMENTO E DO ALVARÁ DE LICENÇA.
	CADA AMBIENTE DEVERÁ TER 2 TOMADAS (110/120V) ALTURA BAIXA. TODAS COM FIO ELÉTRICO DE 6 OU 8 mm DE DIÂMETRO A CADA 1,20 M.	12	DURANTE A OBRA TODO O PROJETO DEVERÁ SER REVISADO PELA EMPRESA CONTRATADA NO PERÍODO ANTERIOR A EXECUÇÃO, ATENTENDO AS NORMAS VIGENTES MUNICIPAIS, ESTADUAIS E FEDERAIS, COM ATENÇÃO ESPECIAL À NBR9050 - ACESSIBILIDADE.

CREA:

DIREITOS AUTORAIS RESERVADOS. PROIBIDA A REPRODUÇÃO OU ALTERAÇÃO SEM A PRÉVIA AUTORIZAÇÃO DO AUTOR DO PROJETO

UNIVERSIDADE FEDERAL DE UBERLÂNDIA
DIRETORIA DE INFRAESTRUTURA
DIVISÃO DE PROJETOS

PROJETO DE REFORMA LABORATÓRIO DE HABILIDADES - FAMED

PROJETO:
BLOCO 4K - CAMPUS JARDIM UMUARAMA
LABORATÓRIO DE HABILIDADES - FAMED

ASSINATURAS:
PROPRIETÁRIO: UNIVERSIDADE FEDERAL DE UBERLÂNDIA
AUTOR DO PROJETO BÁSICO: CLARICE COSTA FERREIRA CAU A9340-8
AUTOR DO PROJETO EXECUTIVO:
RESP. TÉCNICO EXEC.:

TERRENO	ÁREA(m²)
AMBIENTES	**ÁREA(m²)**
ENFERMARIA	34,83 m²
CONSULTÓRIOS	31,35 m²
SALA DE PROCESSOS	17,49 m²
SALA VERMELHA	23,48 m²
SALA EM ESPELHO	32,73 m²
RECEPÇÃO	25,18 m²
SALA DE REUNIÕES	18,53 m²
SALA TÉCNICA	7,58 m²
ÁREA DE INTERVENÇÃO	363,80 m²
TOTAL ÁREA CONSTRUÍDA:	
TAXA DE OCUPAÇÃO:	
CA:	

NOME DO ARQUIVO: CJU_4K_ARQ.AP.R2_2015_U00.R00.DWG

CONTEÚDO:
DETALHES DE BANCADAS, CUBAS, ARMÁRIOS MESAS E PORTAS;
CORTE AA
PLANTA DE PAGINAÇÃO DE PISO

ESCALA: INDICADAS
DATA: 28/08/2015
DESENHO: LUCILENE ROMÁRIO LIMA, MATHEUS H. B. DE LIMA
FOLHA: 02/03

ÁREA DA PRANCHA: 0,50 m²