

ROMEU MUNDIM PEI
Fazenda Araras
Matrícula: 31.935

01 TRACADO VIÁRIO PROVISÓRIO
CAMPUS MONTE CARMELO ESC.: 1/2000

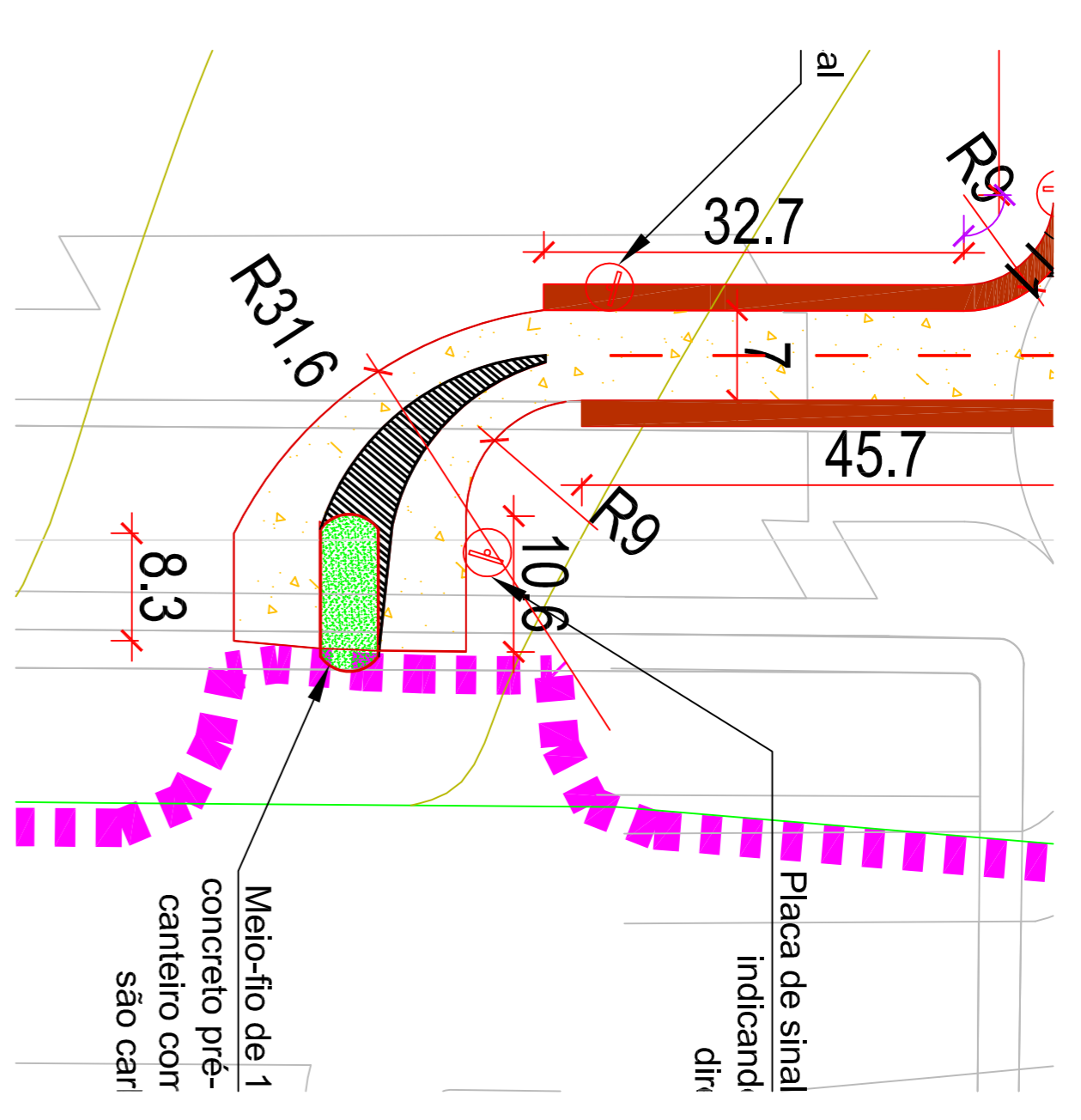

02 DETALHE 01
CAMPUS MONTE CARMELO ESC.: 1/500

LEGENDA

	CONSTRUÇÃO ATUAL DO CAMPO
	TRACADO VIÁRIO PROVISÓRIO
	TRACADO VIÁRIO DO PLANO DIRETOR

CREA:

--	--

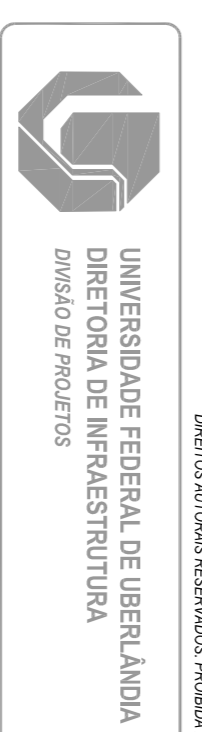

PROJETO: TRACADO PROVISÓRIO-CAMPUS MONTE CARMELO
ACESSO PROVISÓRIO AOS BLOCOS EXISTENTES

PROPRIETÁRIO: UNIVERSIDADE FEDERAL DE UBERLÂNDIA	QUADRO DE ÁREAS: ÁREA ASFALTADA: 4.363,50m ² ÁREA CASALUADA: 2.004,73m ²
ASSISTÊNCIAS:	
AUTOR DO PROJETO BÁSICO: Rafael Ferreira Cavaleiro CNPJ nº 16.819.512	
AUTOR DO PROJETO BÁSICO: Vitor Senna Dias CREA 148.650/D-04/16	
RESP. TÉCNICO EXEC.	
NOME DO ARQUIVO: PROPOSTA ACESSO PROVISÓRIO	ESCALA: Indicações
CONTÉUDO: Placa Tracado Viário Detalhe do retorno	DATA: 24/03/2016 FOUR: ROMEU MUNDIM PEI
	1/1